

出店者募集！

共に地域の魅力を盛り上げましょう！

夷隅東部漁業協同組合が主催する、地域の恵みが集まる小さな市場が始まります。
”いすみ“ゆかりの魚・野菜・加工品・クラフトなどを扱う、地域らしさを大切に
したセレクトマーケットです。

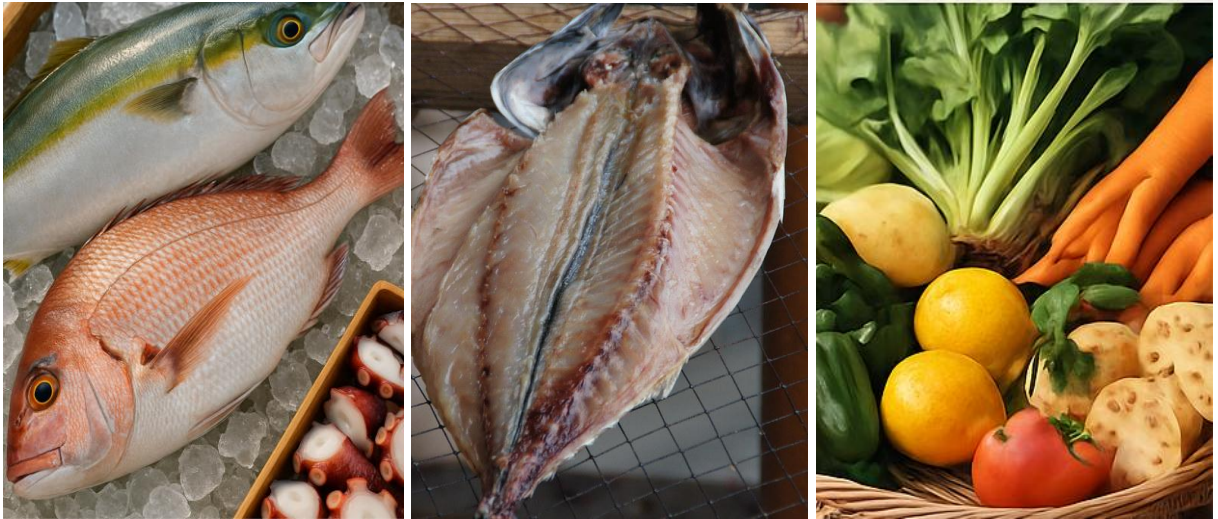

夷隅東部漁業協同組合主催

大原漁港 土曜マーケット

土曜マーケット概要

- ①主 催：夷隅東部漁業協同組合
- ②運 営：株式会社SOTOBO ISUMI（担当：小路・鈴木）
- ③開催日時：毎週土曜日（8:00～11:30）

募集について

- ①条 件：販売品には、いすみ市で漁獲・生産されたもの
または、市内で製造・加工されたものを含むこと
- ②出 店 料：売上の10%
- ③区 画：3.6m×5.4m以内（出店者数により調整します）
- ④募集方法：QRコードまたは出店申込書の提出
- ⑤締め切り：2026年1月15日（木）
※出店には審査がございます

応募はこちらから！



募集要項はこちらから！

（株）SOTOBO ISUMI
ホームページ



募集要項については、SOTOBO ISUMIホームページをご覧ください

大原漁港 土曜マーケット 募集要項

夷隅東部漁業協同組合が主催する「土曜マーケット」が始まります。
いすみ市ゆかりの魚・野菜・加工品・クラフトなど、地域らしさを大切にしたい小さな市場です。
お客さまもスタッフもワクワクできる場を一緒に作ってくださる出店者を募集します。

主催・運営

主催：夷隅東部漁業協同組合

運営：土曜マーケット運営事務局（株式会社 SOTOBO ISUMI）

開催趣旨

土曜マーケットは、地域資源の魅力発信、地元産品の価値向上、地域活性化を目的として開催しています。
この趣旨をご理解いただいたうえで、趣旨に沿った商品・販売・行動を大切にしながら、主催者とともに場づくりにご協力いただける出店者を募集します。

開催概要

- 曜 日：毎週土曜日
- 時 間：8:00～11:30（季節により変更あり／荒天中止）
- 場 所：夷隅東部漁協直営「いさばや」前駐車場（千葉県いすみ市大原 11573）
- 区 画：1区画（3.6m×5.4m 以内） ※出店者数により調整します
- 出店料：売上の 10%

出店条件

- 販売品には、いすみ市で漁獲・生産されたもの、または、市内で製造・加工されたものを含むこと
- 飲食店は露店営業許可証、菓子販売は菓子製造許可証が必要
- 火器使用時は消火器持参
- レイアウトは初回くじ引き抽選・2回目以降時計回りに移動
- 出店審査あり（主旨に合わない場合はお断りする場合があります）
- 審査に通った方には誓約書に同意をいただきます

搬入・販売

- 搬入：開店 1 時間前～開店まで
- 搬出：閉店後 1 時間以内
- 開催時間中の車両乗入れ不可、途中退出不可
- ゴミは持ち帰り
- 水道・電源 利用可（利用については応相談）

応募方法

- 下記応募フォーム、または別紙 [出店申込書] ※募集締め切り：~~2026 年 1 月 15 日(木)~~
- 必要書類（露店営業許可証・菓子製造許可証など）の提出
- キッチンカーは車種・サイズを記載
- 審査結果は応募から 2 週間以内に通知 ~~(2026 年 1 月 30 日(金)予定)~~
- 審査通過者は合同説明会 ~~(2026 年 2 月 5 日(木)開催)~~ に参加必須

お問い合わせ

株式会社 SOTOBO ISUMI

電話：0470-62-5001 担当：小路・鈴木

《応募用 QR コード》



応募フォームはこちら → <https://forms.office.com/r/9a0xMGXrvz>

土曜マーケット 出店に関する誓約書

夷隅東部漁業協同組合（以下「主催者」という）が開催する「土曜マーケット」（以下「本マーケット」という）への出店にあたり、出店者は以下の事項を十分理解し、これを誠実に遵守することを誓約します。

第1条（開催趣旨の理解と遵守）

出店者は、本マーケットが地域資源の魅力発信、地元産品の価値向上、地域活性化を目的として開催されていることを理解し、その趣旨に沿った出店・販売・行動を行うものとします。

第2条（主催者の指示遵守）

出店者は、運営・安全管理・販売方法・配置等に関し、主催者または主催者が指定するスタッフの指示に従うものとします。

第3条（出店停止・許可取消）

主催者は、出店者が以下のいずれかに該当すると判断した場合、事前の通知なく、出店の停止または出店許可を取り消すことができるものとします。

1. 主催者の運営方針・意向に著しく反する行為があった場合
2. 主催者の指示に従わない、または円滑な運営を妨げる行為があった場合
3. 出店申請内容に虚偽、誤り、または重大な不備があった場合
4. 売上報告等において、虚偽の申請または不正が認められた場合
5. 本マーケットの開催趣旨に反する商品・表現・行為が認められた場合
6. 他の出店者、来場者、関係者に対し迷惑・危険・不快を与える行為があった場合

第4条（申請内容の正確性）

出店者は、申請時に提出した内容（商品内容、原材料、製造・加工・由来等）について、事実に基づき正確に申告していることを保証します。

第5条（責任の所在）

出店中に発生した事故、トラブル、商品の品質・表示等に関する責任は、出店者自身が負うものとし、主催者は一切の責任を負わないものとします。

第6条（損害賠償）

出店者の故意または過失により、主催者または第三者に損害を与えた場合、出店者はその損害を賠償する責任を負うものとします。

第7条（協議）

本誓約書に定めのない事項、または解釈に疑義が生じた場合は、主催者と出店者が誠意をもって協議し解決するものとします。

以上の内容を確認・理解した上で、本マーケットへの出店にあたり、本誓約書の内容を遵守することを誓約します。

誓約日：令和 年 月 日

出店者名（屋号）：

代表者名：

⑩



夷隅東部漁業協同組合主催

大原漁港 土曜マーケット

出店申込書

大原漁港 土曜マーケットの募集要項をご確認の上、下記の項目にご記入ください。

※募集締め切り期限：~~2026年1月15日(木)~~

※提出方法：夷隅東部漁業協同組合への提出または募集要項のQRコードよりお申し込みください。

申込日 年 月 日

ふりがな 事業者名	屋号（事業者名と異なる場合）	
住所・所在地 〒	電話番号	
ふりがな 出店者名	出店者メールアドレス	
出店希望区画数	出店の形態 露店・キッチンカー	キッチンカーの場合、車体サイズ 全長 m × 全幅 m
販売品名	メインの販売品は、以下のいずれに該当しますか？（複数回答可） <input type="checkbox"/> いすみ産の水産物を使用している <input type="checkbox"/> いすみ産の農産物を使用している <input type="checkbox"/> いすみ市内で加工・製造を行っている（例：干物・調理等） <input type="checkbox"/> その他、いすみ由来の要素がある <input type="checkbox"/> その他 _____	
商品のおすすめポイントを教えてください		

※出店には審査がございます。審査結果はメールにてご連絡いたします。

メールアドレスをお持ちでない場合は、郵送にてご連絡いたします。

【お問い合わせ】

株式会社 SOTOBO ISUMI

電話：0470-62-5001 担当：小路・鈴木